

CATÁLOGO DO ITEM IMPORTADO

Pleito de Inclusão de Ex-Tarifário

Número de Controle SDIC	NCM	Sugestão de descrição do Ex-tarifário
F128-24I	8543.70.99	Módulo eletrônico de infoentretenimento (central multimídia), com tela de 14,6 polegadas com resolução 1920 x 1080 pixels, tensão de operação entre 9 V e 16 V, corrente elétrica de até 15000 mA e peso aproximado de 1,96 kg para uso em veículos automotores, composto de tela com laminação total, carcaça traseira em PC + ABS e dissipador de calor em ADC12.

1. Especificações técnicas detalhadas da autopeça:

Central multimídia com tela de 14,6 polegadas com massa de 1,96kg e seguintes dimensões: 97,1mm de comprimento, 340,29mm de largura, 204,14mm de altura. Resolução de 1920 x 1080 pixels, tensão de operação entre 9V e 16V. Opera via sistema FLYME AUTO que controla a integração entre celular e carro e a interface de navegação com o motorista/passageiro. É composto por tela com laminação total, carcaça traseira em PC + ABS, antena GPS e dissipador de calor em ADC12.

2. Imagens da autopeça importada e/ou desenho esquemático:

UNIDADE: mm

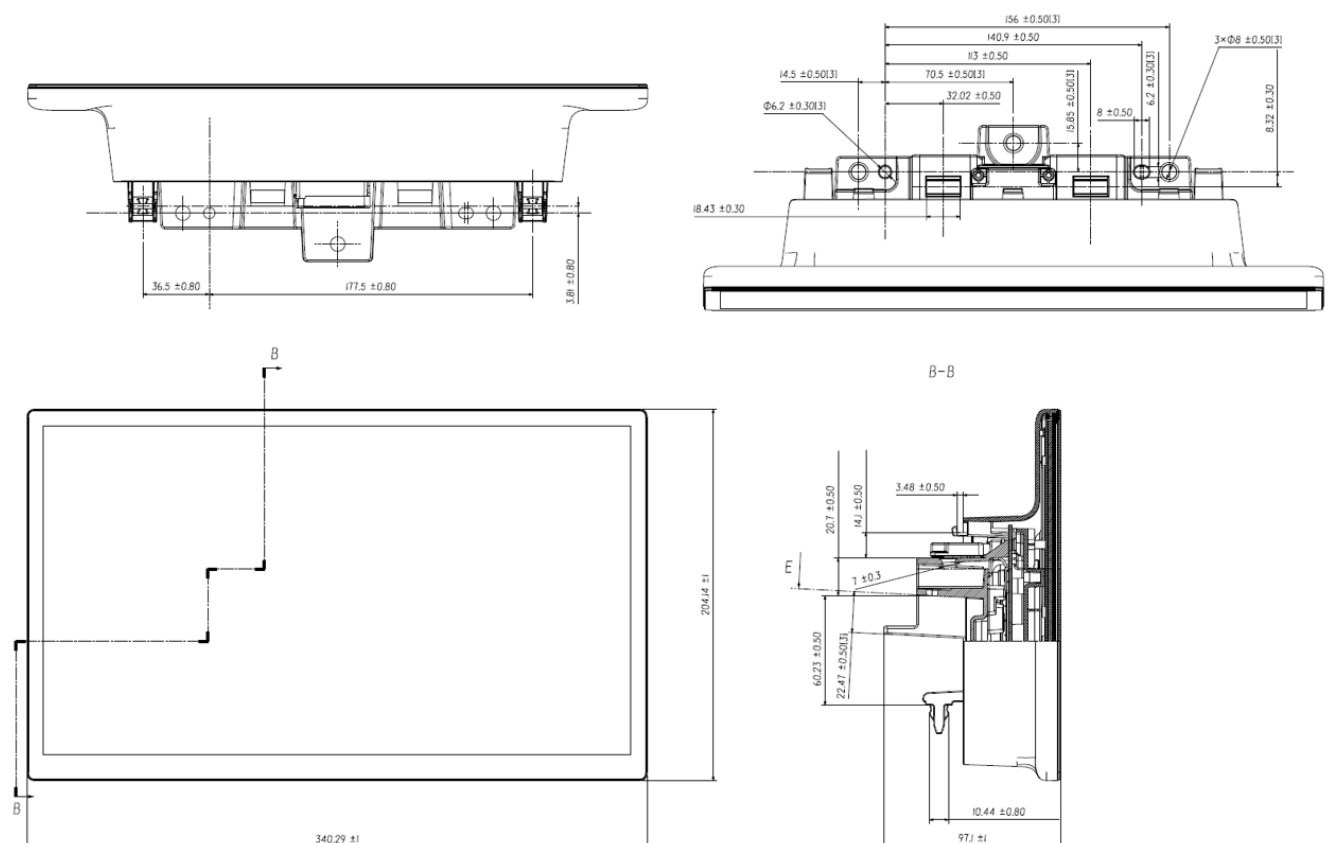

3. Aplicação do item importado:

Aplicado em veículos leves de passeio.

4. Função do item importado no produto fabricado pela empresa pleiteante do Ex-tarífário:

Servir como painel de comando central do veículo, reunindo funções de conectividade, navegação, controle de sistemas veiculares e integração com dispositivos móveis.